

Rechts siehst du einen Ausschnitt des Sternhimmels auf der Südhalbkugel. Dort findet man den Himmelspol mit dem Kreuz des Südens.

1. Zeichne die Linien des Kreuz des Südens rechts mit Bleistift ein.

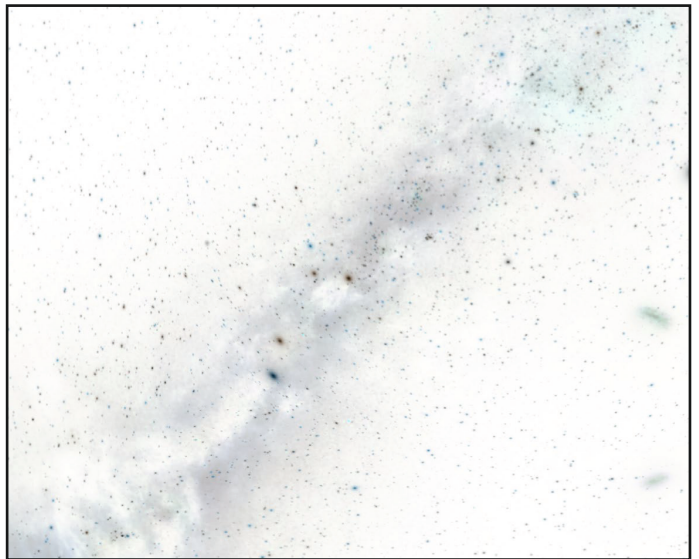

Ausschnitt des südlichen Sternhimmels



Kreuz des Südens
unter dem Centaur

2. Wenn du nun die lange Seite des Kreuzes des Südens viermal verlängerst findest du den südlichen Himmelspol. Er befindet sich in der Nähe der beiden Magellanschen Wolken an der rechten Seite des Bildes. Findest du ihn?

3. Roald Amundsen hat die Antarktis und den Südpol erforscht. Wie hat er den Sternhimmel dort gesehen?

Den südlichen Himmelspol sieht er

Den Polarstern kann er nicht sehen, weil

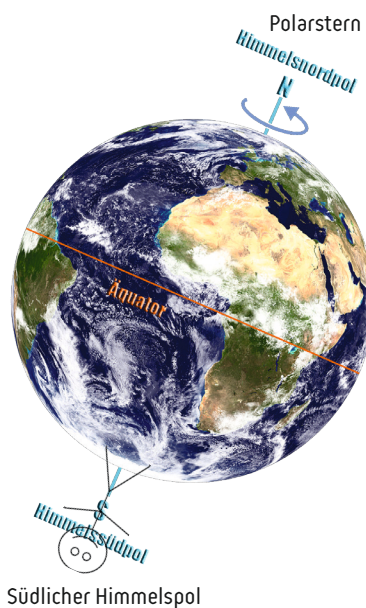

★ Wähle einen Ort auf der Erde aus und zeichne dich dort hin. Beschreibe den Nachthimmel, den du dort sehen kannst, wie in Aufgabe 3.

Merksatz zum Himmelsanblick:

Je weiter ich vom Nordpol nach Süden wandere, desto tiefer sinkt der Polarstern am Himmel nach unten. Wenn ich über den Äquator gehe und auf die südliche Erdhalbkugel wechsele, dann ist der Polarstern unbeobachtbar.

